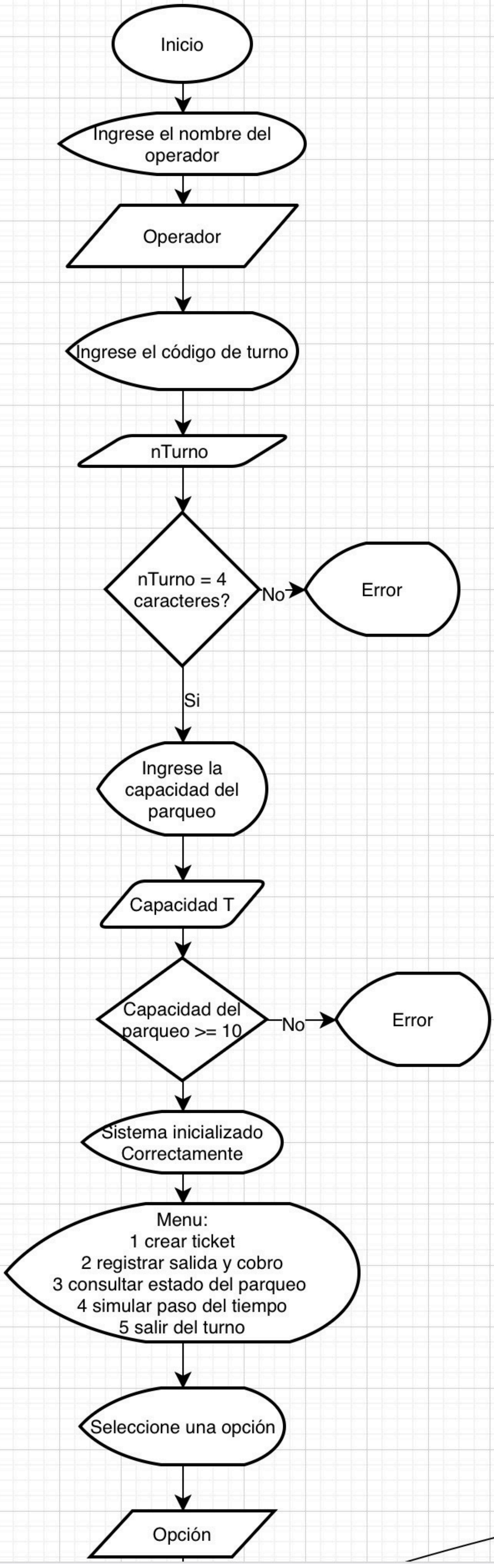
Inicio
Ingrese el nombre del operador
Operador
Ingrese el código de turno
nTurno
nTurno = 4 caracteres?
No
Error
Si
Ingrese la capacidad del parqueo
Capacidad T
Capacidad del parqueo >= 10
No
Error
Sistema inicializado Correctamente
Menu:
1 crear ticket
2 registrar salida y cobro
3 consultar estado del parqueo
4 simular paso del tiempo
5 salir del turno
Seleccione una opción
Opción

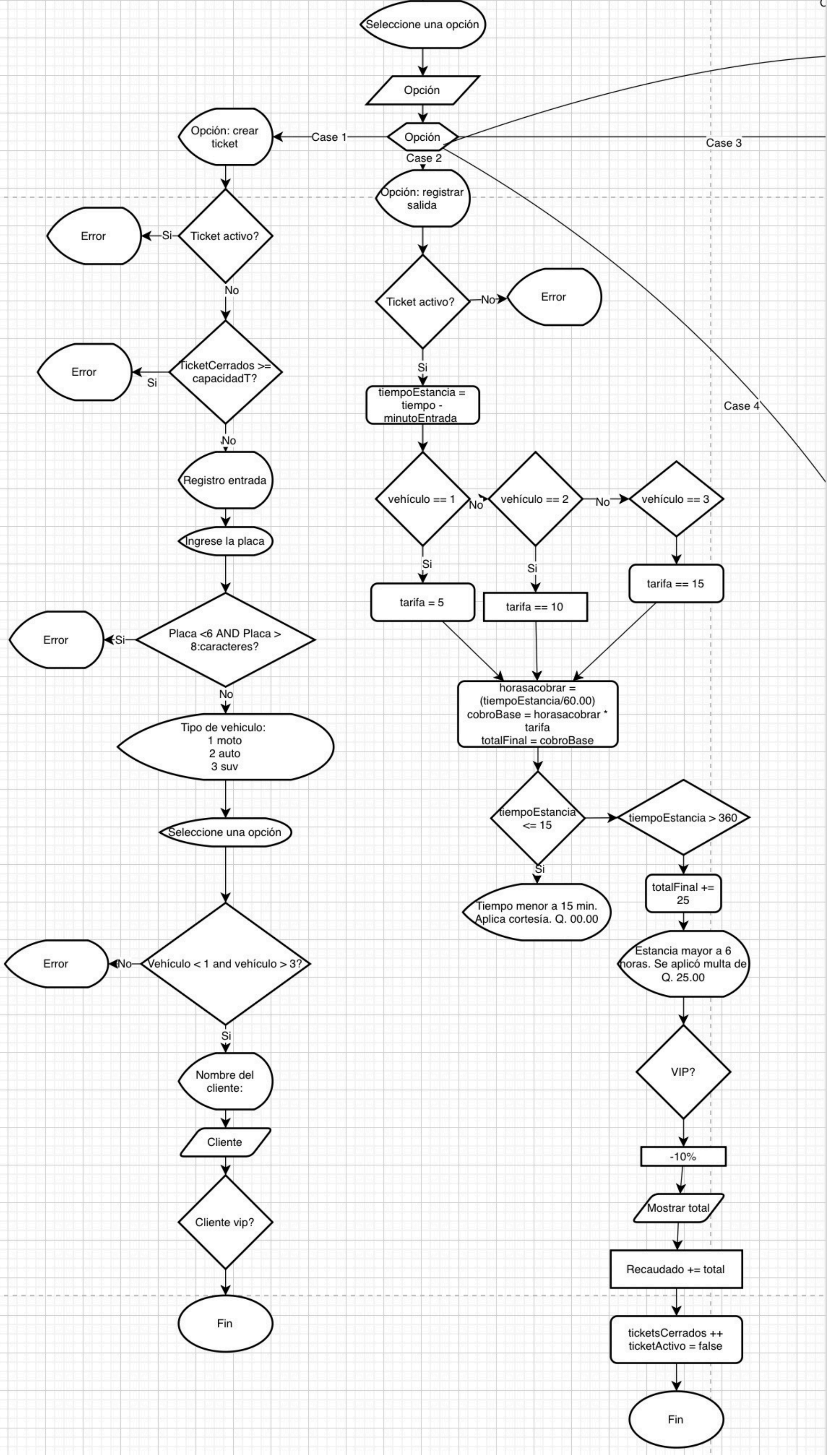
Seleccione una opción
Opción
Opción
Case 1
Case 2
Case 3
Case 4
Opción: crear ticket
Opción: registrar salida
Ticket activo?
Si
Error
No
Ticket activo?
No
Error
Si
TicketCerrados >= capacidadT?
Si
Error
No
tiempoEstancia = tiempo - minutoEntrada
Registro entrada
Ingrese la placa
Placa <6 AND Placa > 8:caracteres?
Si
Error
No
Tipo de vehiculo:
1 moto
2 auto
3 suv
Seleccione una opción
Vehículo < 1 and vehículo > 3?
No
Error
Si
Nombre del cliente:
Cliente
Cliente vip?
Fin
vehículo == 1
No
vehículo == 2
No
vehículo == 3
Si
Si
tarifa = 5
tarifa == 10
tarifa == 15
horasacobrar = (tiempoEstancia/60.00)
cobroBase = horasacobrar * tarifa
totalFinal = cobroBase
tiempoEstancia <= 15
tiempoEstancia > 360
Si
Tiempo menor a 15 min. Aplica cortesía. Q. 00.00
totalFinal += 25
Estancia mayor a 6 horas. Se aplicó multa de Q. 25.00
VIP?
-10%
Mostrar total
Recaudado += total
ticketsCerrados ++
ticketActivo = false
Fin

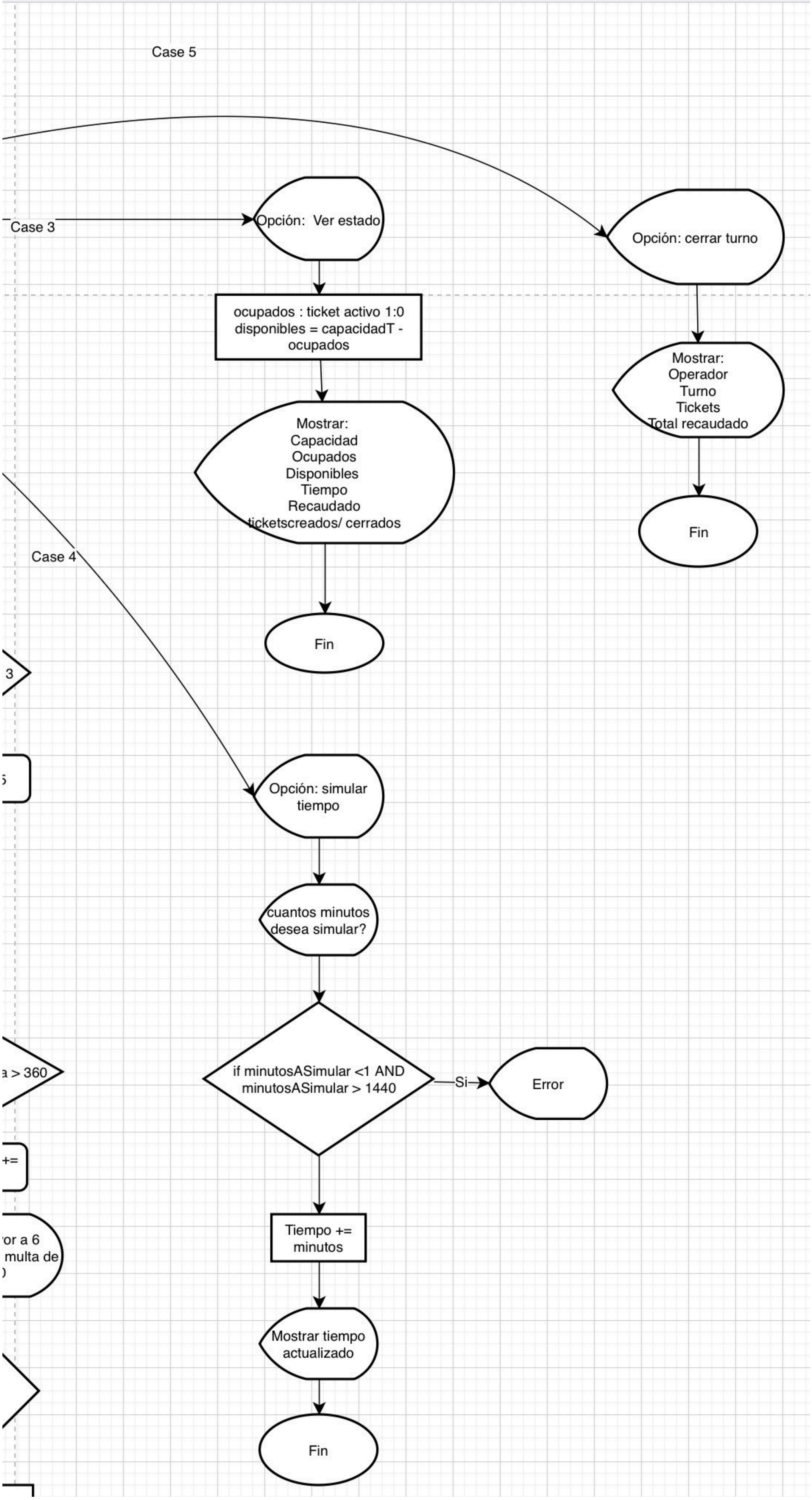
Case 5
Case 3
Opción: Ver estado
Opción: cerrar turno
ocupados : ticket activo 1:0
disponibles = capacidadT -
ocupados
Mostrar:
Operador
Turno
Tickets
Total recaudado
Mostrar:
Capacidad
Ocupados
Disponibles
Tiempo
Recaudado
ticketscreados/ cerrados
Fin
Case 4
Fin
3
5
Opción: simular
tiempo
cuantos minutos
desea simular?
a > 360
if minutosASimular <1 AND
minutosASimular > 1440
Si
Error
+=
or a 6
multa de
)
Tiempo +=
minutos
Mostrar tiempo
actualizado
Fin